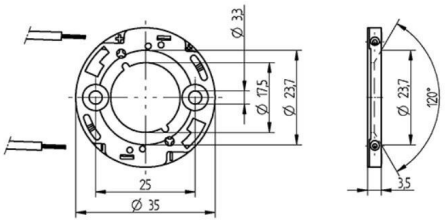

LED Anschlusselement 35x17,5x3,5 m. Haltefeder f. COB 19x19 Leiter 1x0,5 PBT weiss

Artikelnummer:	4002-3517-0105-1919

Höhe:	3,5mm
Anschraubbar:	Ja
Anzahl Pole:	2
Steckkontakt:	Ja
Durchmesser außen:	35,0mm
Durchmesser innen:	17,5mm
Kabelquerschnitt:	0,5mm²
Oberfläche und Farbe:	weiss
Material:	Kunststoff